

LES LABELS

Présentation & procédure

SOMMAIRE

Présentation	3
- Label jeunes	
- Label performance	
- Label Savate pour tous	
Comment labelliser votre club ?	6
Les critères d'obtention d'un label :	14
- Label jeunes	
- Label performance	
- Label Savate pour tous	
<u>Nouveauté</u> : Labellisation et réaffiliation.	17
Renseignements utiles	18

Présentation

La labellisation des clubs de la Fédération Française de SAVATE boxe française et Disciplines Associées s'inscrit dans le cadre du projet fédéral 2014/2017, présenté et validé au comité directeur du 22 juin 2013.

Ce projet s'articule autour de grands axes définis et financés dans le cadre de la convention d'objectifs 2014, signée avec le Ministère des Sports :

- Action 1 : Promotion du sport pour le plus grand nombre
- Action 2 : Développement du sport de Haut Niveau
- Action 3 : Sport et Santé (prévention par le sport et protection des sportifs)
- Action 4 : Formation et Emploi

Cette démarche est un véritable outil de promotion du sport pour le plus grand nombre. Elle vise à développer des notions qualitatives au sein de nos clubs affiliés.

Ces objectifs portent sur :

- la valorisation du travail des dirigeants et des entraîneurs,
- la fidélisation et l'appui à la structuration des clubs,
- la promotion et l'image de nos clubs auprès des partenaires institutionnels.

Lors de l'Assemblée Générale 2018, il a été adopté une nouvelle mesure. Désormais les clubs labélisés obtiendront un avoir sur leur réaffiliation de la saison suivante.

L'attribution des labels contribuera à reconnaître le travail déjà engagé par les clubs et à mobiliser les différents acteurs qui s'inscrivent dans cette démarche :

- Le comité directeur fédéral,
- La direction technique nationale,
- Les commissions nationales,
- Les ligues et les comités,
- Les publics spécifiques.

Ce dispositif concrétise la volonté fédérale de développer et structurer la Savate boxe française et ses disciplines associées sur l'ensemble du territoire.

Le Président Joël Dhumez

A handwritten signature in black ink, appearing to read 'Dhumez', with a large, sweeping flourish underneath.

3 LABELS pour une MEILLEURE RECONNAISSANCE du travail DES CLUBS

LABEL JEUNES

LABEL PERFORMANCE

LABEL SAVATE POUR TOUS

Les gains pour les clubs

Un pack communication adapté aux clubs, pour chaque niveau de labellisation.

NIVEAU BRONZE

- Un autocollant indiquant le label obtenu
- Un courrier à la Mairie du club labellisé
- Un courrier au Conseil Départemental du club labellisé
- Un courrier à la Direction Régionale la Jeunesse, des Sports et de la Cohésion Sociale du club labellisé
- Un courrier au Conseil Régional du club labellisé

NIVEAU ARGENT

- Un autocollant indiquant le label obtenu
- Un courrier à la Mairie du club labellisé
- Un courrier au Conseil Départemental du club labellisé
- Un courrier à la Direction Régionale la Jeunesse, des Sports et de la Cohésion Sociale du club labellisé
- Un courrier au Conseil Régional du club labellisé

+ 1 photo et un texte de 150 caractères sur sa page annuaire FFSavate

NIVEAU OR

- Un autocollant indiquant le label obtenu
- Un courrier à la Mairie du club labellisé
- Un courrier au Conseil Départemental du club labellisé
- Un courrier à la Direction Régionale la Jeunesse, des Sports et de la Cohésion Sociale du club labellisé
- Un courrier au Conseil Régional du club labellisé

+ 3 photos et un texte de 300 caractères sur sa page annuaire FFSavate

COMMENT LABELLISER VOTRE CLUB ?

Tout club de Savate boxe française & D.A. peut prétendre à un label dès lors qu'il possède les pré-requis suivants :

- Être affilié à la FFSbf&DA depuis au moins une saison complète (et s'être ré-affilié),
- Posséder des statuts conformes à la réglementation en vigueur,
- Posséder un minimum de 40 licenciés au 31-08-2019.

Le circuit de labellisation

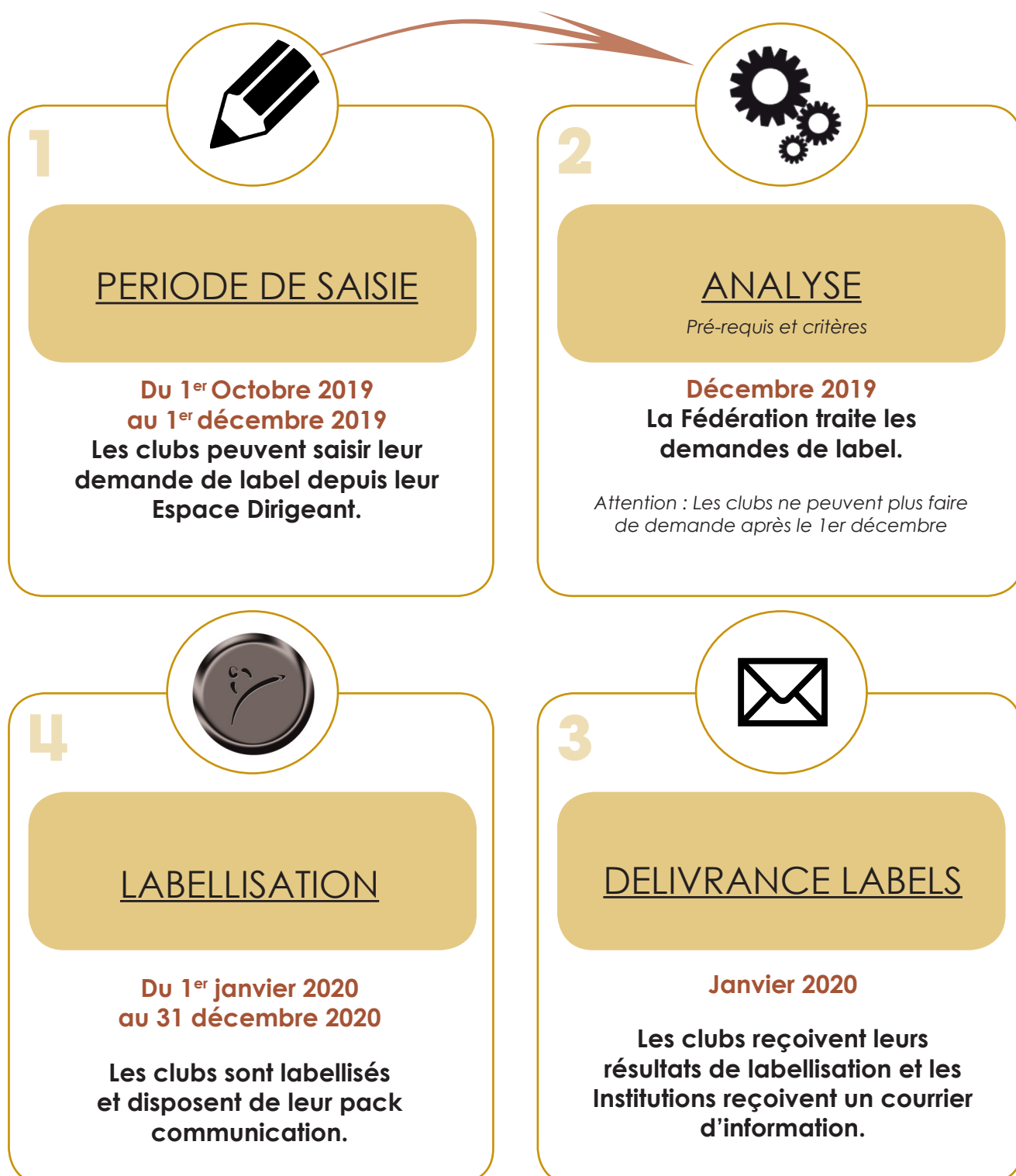

la procédure de demande de label

Retrouvez, ci-dessous, la procédure de demande de label expliquée via les captures d'écran de votre Espace Dirigeant

Connectez-vous sur votre Espace dirigeant, cliquez sur l'onglet « Instances »

Pour débiter votre demande de Label, cliquez sur l'onglet « Label »

Cliquez sur « SAISIE » et vous pouvez débuter votre saisie.

- 1/ Sélectionnez votre département
- 2/ Sélectionnez votre club
- 3/ Cliquez sur « Valider »

- * Etat de l'affiliation : Demande
- * Numéro en préfecture :
- * Date déclaration :
- N° d'agrément DDJS :
- * N° Siret :
- * Email du club :
- * Inscrit en Handiguide : Oui Non

At the bottom, there is a blue arrow button labeled "Etape2" and a red arrow pointing left. A callout bubble on the right contains the following instructions:

- 1/ Remplir TOUS les champs « * »
- 3/ Cliquez sur « Etape2 »

HANDIGUIDE : Le site Internet www.handiguide.sports.gouv.fr, recense l'ensemble des structures sportives susceptibles d'accueillir des personnes handicapées, sous la forme d'un répertoire national interactif et facile d'utilisation.

handiguide.sports.gouv.fr a pour objectif de développer les relations entre les personnes souffrant d'un handicap et les structures adaptées leur permettant de pratiquer une discipline sportive : les personnes handicapées peuvent, ainsi, trouver les coordonnées de la structure sportive la plus adaptée pour les accueillir ; l'établissement sportif peut, quant à lui, promouvoir son action liée à l'accueil de personnes handicapées.

Saisie de dossier de labellisation

Vous pouvez ici vérifier vos informations, compléter votre dossier de labellisation et le soumettre

XXXXXX - NOM DE VOTRE CLUB

Horaires & infrastructures

#	Nom de la salle	Ville	Horaires					Encadrant
			Public	Créneau	Discipline	Jour	Horaire	

Aucune salle n'est actuellement liée à ce club

Encadrement recensé sur votre club

#	Nom	Prenom	Licence	Fonction
1.				SBP / Instructeur fédéral d CCB / Moniteur de savate bâton SBD / Moniteur Bâton Défa SBD / Instructeur Savate D SBD / Professeur SF / Moniteur de savate qualification savate forme SBF / Moniteur de savate qualification BF
2.				SF / Moniteur de savate qualification savate forme SBF / Moniteur de savate qualification BF SBF / Certificat de Qualification Professionnel Animateur de Sav option boxe française

Pour prétendre à un Label, vous devez également mettre à jour les renseignements concernant votre salle d'entraînement, vos **CRENEAUX HORAIRE**, vos **DISCIPLINES**, et l'encadrement recensé.

ATTENTION :
Pour récupérer vos créneaux horaires de la saison passée, vous devez cliquer sur le bouton « MAJ »
La présence des créneaux horaires est obligatoire pour que votre dossier puisse être traité.
Sinon il sera automatiquement rejeté.

#	Nom de la salle	Ville	Horaires					Encadrant
			Public	Créneau	Discipline	Jour	Horaire	

Aucune salle n'est actuellement liée à ce club pour cette saison

Supprimer Maj

Récupérer les horaires de la saison précédente

Dossier de labellisation

Vous pouvez souscrire à tout ou partie de ces labels

- Jeunes
- Performance
- Savate pour Tous

Cochez le ou les label(s) souhaité(s)

J'atteste sur l'honneur que les renseignements fournis sont exacts et je m'engage à licencier tous les pratiquants de mon club.

Valider

Certaines caractéristiques* sont différentes selon le Label demandé :

Liste des compétiteurs zones de votre club de la test Saison 2017-201

Compétiteur :  

Ajouter un compétiteur Zone

Liste des compétiteurs départementaux de votre club de la test Saison 2017-201

Compétiteur :  

Ajouter un compétiteur Départemental

J'atteste sur l'honneur que les renseignements fournis sont exacts pour tous les pratiquants de mon club.

 Valider

Pour une demande de LABEL JEUNES

1/ Ajouter les compétiteurs zones
2/ Ajouter les compétiteurs départementaux
3/ Cliquez sur « Valider »

Liste des compétiteurs régionaux de votre club de la test Saison 2017-201

Compétiteur :  

Ajouter un compétiteur Régional

Liste des compétiteurs nationaux de votre club de la test Saison 2017-201

Compétiteur :  

Ajouter un compétiteur National

J'atteste sur l'honneur que les renseignements fournis sont exacts pour tous les pratiquants de mon club.

 Valider

Pour une demande de LABEL PERFORMANCE

1/ Ajouter les compétiteurs régionaux
2/ Ajouter les compétiteurs nationaux
3/ Cliquez sur « Valider »

Dossier de labellisation

Vous pouvez souscrire à tout ou partie de ces labels

Jeunes

Performance

Savate pour Tous 

J'atteste sur l'honneur que les renseignements fournis sont exacts pour tous les pratiquants de mon club.

 Valider

Pour une demande de LABEL SAVATE POUR TOUS

Il n'y a pas de champs compétiteurs à compléter
Cocher, puis cliquez sur « Valider »

*Cf. critères p.14

Vous venez de «Valider» prenez bien connaissance du message qui apparaît sur votre écran :

FIN DE LA SAISIE DE VOTRE DEMANDE

ATTENTION
Vous venez de saisir votre demande de label(s).
Si vous souhaitez apporter des modifications cliquez sur « ANNULER ».
Sinon vous pouvez « Valider ».

Puis pour valider définitivement votre dossier et le soumettre à l'analyse, cliquez sur « Valider » puis cliquer sur l'onglet « GESTION », et « valider votre demande » Cette action est définitive et irrémédiable.

 Valider  Annuler

Vous demande est enregistrée, mais vous pouvez encore y apporter des modifications si nécessaire.

Pour valider définitivement, et soumettre votre demande de Label(s) à l'analyse vous devrez vous rendre sous l'onglet «Gestion» (voir ci-après).

Après avoir lu le message de confirmation et cliqué sur « valider », vous revenez au premier écran de la saisie, vous pouvez procéder à la demande d'un nouveau label si vous ne l'avez pas encore fait.

FELICITATIONS ! Vous avez terminé votre saisie !

Attention vous devez valider définitivement, et soumettre votre demande de Label(s) à l'analyse

Cliquez sur l'onglet « Gestion » :

Vous pouvez ainsi visualiser les demandes de labels saisies pour votre club :

- Attente de confirmation du club : Cliquez sur le label afin de finaliser votre demande
- En traitement : Votre demande est finalisée et en cours d'analyse
- Demande refusée : Votre demande est finalisée mais ne répond pas aux critères définis

Pour valider définitivement, et soumettre votre demande de Label(s) à l'analyse : Cliquez sur le label, vous accéder à votre saisie, après vérification :

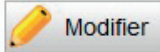

Horaires & infrastructures

#	Nom de la salle	Ville	Horaires				Encadrant
			Public	Créneau	Discipline	Jour	
Aucune salle n'est actuellement liée à ce club							

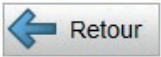
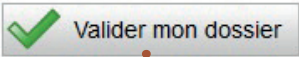

Encadrement recensé sur votre club

#	Nom	Prenom	Licence	Fonction	Diplôme
1.				President	SBF / Instructeur fédéral de savate CCB / Moniteur de savate qualification canne de combat et bâton SBD / Moniteur Bâton Défense SBD / Instructeur Savate Défense SBF / Professeur SF / Moniteur de savate qualification savate forme SBF / Moniteur de savate qualification BF
2.					SF / Moniteur de savate qualification savate forme SBF / Moniteur de savate qualification BF SBF / Certificat de Qualification Professionnel Animateur de Sav option boxe française

Pour finaliser votre demande

1/ Cliquez sur « Valider mon dossier »

2/ Cliquez sur « Imprimer » si vous souhaitez conserver un exemplaire de votre demande.

Votre demande de label a été enregistrée. La Fédération étudiera et traitera votre demande durant le mois de décembre.
Courant Janvier vous serez informé du résultat de votre demande.

Vous pouvez prendre connaissance des critères d'obtention d'un label et de son niveau (Or, Argent, Bronze) dans les pages suivantes..

FELICITATIONS ! Vous avez terminé et validé votre demande !

LES CRITÈRES D'OBTENTION D'UN LABEL

Voici la liste des critères d'obtention d'un label et de son niveau. Les critères suivants :

- nombre de licences,
- pourcentage de licenciées,
- résultats aux compétitions,

sont calculés sur la base des résultats au 31/08/19.

Les autres critères sont vérifiés au jour de la demande du label.

Label jeunes

Le label « jeunes » garantit un accueil de qualité aux jeunes de moins de 18 ans dans des créneaux horaires spécifiques, avec du matériel adapté et un encadrement diplômé. Le label « jeunes » est un gage de qualité pour le jeune tireur comme pour ses parents.

Critères minimum pour l'obtention du niveau Bronze :

- Minimum de 25 licenciés -18 ans,
- Créneaux d'entraînement spécifiques,

Critères minimum pour l'obtention du niveau Argent :

- Créneaux d'entraînements spécifiques,
- Minimum de 45 licenciés -18 ans,
- Au moins 1 entraîneur titulaire de la SF public enfants
OU 1 jeune compétiteur de niveau départemental

Critères minimum pour l'obtention du niveau Or :

- Minimum de 65 licenciés -18 ans,
- Créneaux d'entraînement spécifiques,
- Au moins 1 entraîneur titulaire de la SF public enfants
OU 1 entraîneur BEES ou BPJEPS (ou niveau sup.),
- Au moins 1 jeune compétiteur au minimum finaliste de zone,
- Au moins 1 jeune officiel

Label performance

Le label « performance » garantit un accueil de qualité aux sportifs dans des créneaux horaires spécifiques, avec du matériel adapté et un encadrement diplômé. Le label « performance » est un gage de qualité pour le sportif souhaitant atteindre le haut niveau.

Critères minimum pour l'obtention du niveau Bronze :

- Minimum 40 licenciés
- Créneaux d'entraînements spécifiques à la compétition,
- Au moins 5 compétiteurs adultes de niveau régional,

Critères minimum pour l'obtention du niveau Argent :

- Minimum 50 licenciés
- Créneaux d'entraînements spécifiques à la compétition,
- Au moins 5 compétiteurs adultes de niveau régional,
- Au moins 1 entraîneur titulaire du BEES ou BPJEPS (ou niveau de qualification supérieur),
- Au moins 1 compétiteur adulte de niveau national (engagé sur un tour national d'un championnat de France),
- Au moins une enceinte d'entraînement ou compétition.

Critères minimum pour l'obtention du niveau Or :

- Minimum 80 licenciés
- Créneaux d'entraînement spécifiques à la compétition,
- Au moins 5 compétiteurs adultes de niveau régional,
- Au moins 1 entraîneur BEES ou BPJEPS **ET** :
 - au moins 1 entraîneur titulaire d'une SF entraînement
 - OU** Au moins 1 entraîneur DEJEPS ou BEES2 ou DESJEPS.
- Au moins 2 compétiteurs adulte de niveau national,
- Au moins 1 enceinte d'entraînement ou compétition,

Label Savate pour tous

Le label « Savate pour tous » garantit un accueil de qualité au sein d'un club proposant plusieurs activités, dans des créneaux horaires spécifiques, avec du matériel adapté et un encadrement diplômé. Il favorise ainsi l'accès à la Savate boxe française, à la Savate bâton défense, à la Savate forme et à la Canne de combat et bâton. Il favorise aussi l'accès aux personnes éloignées de la pratique sportive, notamment les féminines et les personnes en situation de handicap. C'est un gage de qualité pour le pratiquant loisir souhaitant diversifier sa pratique.

Critères minimum pressentis pour l'obtention du niveau Bronze :

- Minimum 40 licenciés
- Deux pratiques enseignées (parmi Savate boxe française, Savate forme, Savate bâton défense et Canne de combat - bâton) et encadrées par un ou des enseignants diplômés,
- **OU** minimum de 28% de licenciés féminines,
- **OU** être inscrit dans le répertoire « handiguide »

Critères minimum pressentis pour l'obtention du niveau Argent :

- Minimum 50 licenciés
- Trois pratiques enseignées (parmi Savate boxe française, Savate forme, Savate bâton défense et Canne de combat - bâton) et encadrées par un ou des enseignants diplômés,
- **OU** minimum de 40% de licenciées féminines,
- **OU** être inscrit dans le répertoire handiguide et avoir au minimum un entraîneur titulaire de la spécialisation fédérale public handicapé.

Critères minimum pressentis pour l'obtention du niveau Or :

- Minimum 80 licenciés
- Trois pratiques enseignées (parmi Savate boxe française, Savate forme, Savate bâton défense et Canne de combat - bâton) et encadrées par un ou des enseignants diplômés ET minimum de 40% de licenciées féminines,
- **OU** être inscrit dans le répertoire handiguide, avoir au minimum un entraîneur titulaire de la spécialisation fédérale public handicapé ET minimum de 40% de licenciées féminines.

Labellisation & Réaffiliation

Les clubs labellisés en janvier 2020
recevront un avoir pour la saison suivante.

La valeur de l'avoir est calculée
selon le niveau de label le plus haut obtenu.

NIVEAU BRONZE

NIVEAU ARGENT

NIVEAU OR

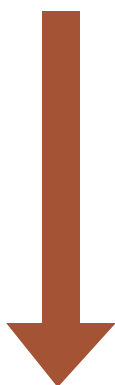

1/3 de l'affiliation

36€

2/3 de l'affiliation

73€

Totalité de l'affiliation

110€

RENSEIGNEMENTS UTILES

Rappel du calendrier

SAISIE DES DEMANDES : Du 1er Octobre au 1er Décembre 2019

TRAITEMENT DES DEMANDES : Décembre 2019

ENVOI DES RESULTATS : Janvier 2020

DUREE DE LABELLISATION : Du 1^{er} Janvier au 31 Décembre 2020

**POUR TOUTE INFORMATION SUPPLEMENTAIRE,
label@ffsavate.com**

*Merci de bien vouloir indiquer **impérativement** votre numéro de Club.*